

İMAR PLANI



İlgi taşınmazın tapu kaydı, aplikasyon krokiler talep edilir



Taşınmaz kadastro yollarına olan bağlantısı ve taslak imar planının gerekliliği hakkında karar verilir

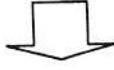

İlgili Kurumlara görüş sorulur.



Kurumlardan olumlu görüş geldikten sonra dosya İl Genel Meclisine sevk edilir.



İl Genel Meclisince onaylanan imar planı askıya çıkarılır.



Askı süresince itiraz yapılan itirazlar değerlendirmeye alınır sonuçlandırılır.



Askıdan indirilen plan sonuçlandırıldıktan sonra Çevre ve Şehircilik İl Müdürlüğü e-plan otomasyon sistemine kaydedilen plan kesinleştirilir.

Musevi ÇETKİN

İŞYERİ RUHSATLARI

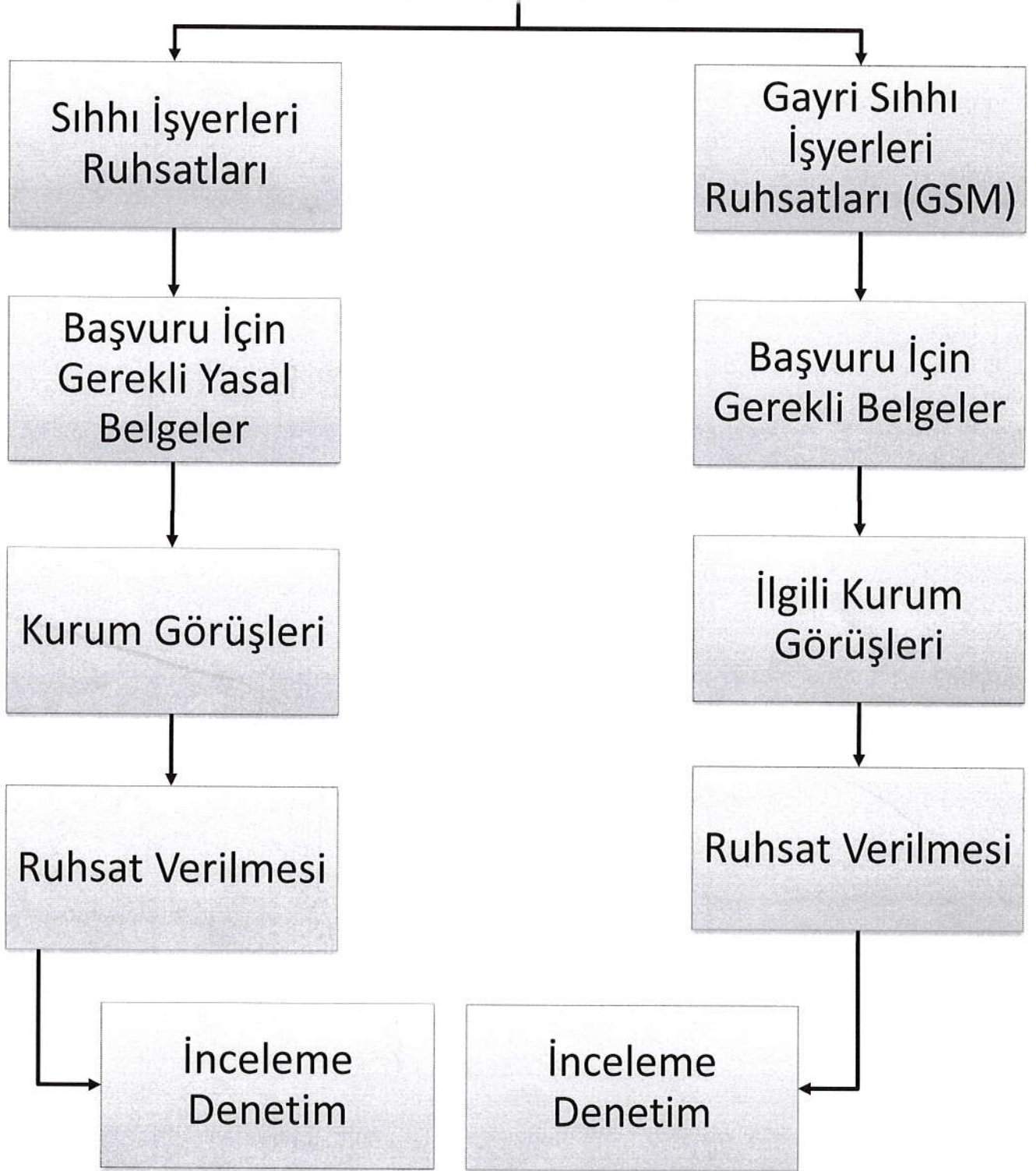

JEOTERMAL ARAMA VE İŞLETME RUHSATLARI İŞLEMLERİ

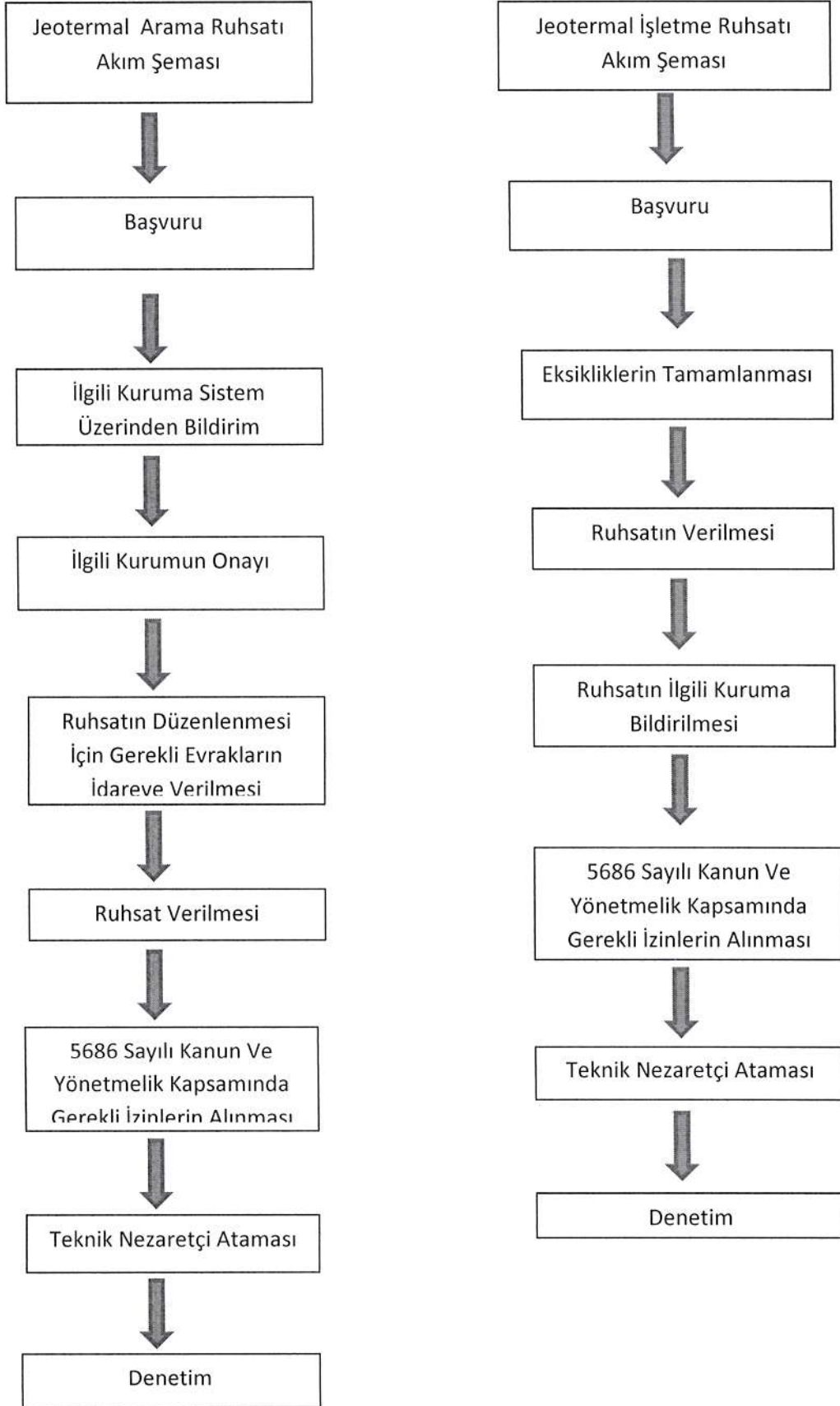

Musemin ÇETKİN
Bef

I(A) GURUBU KUM-ÇAKIL OCAKLARI RUHSAT İŞ VE İŞLEMLERİ



Musevîr Çeltikçi

EMLAK İŞ VE İŞLEMLERİ



MUSEUM

YAPI RUHSATLARI VE DENETİM

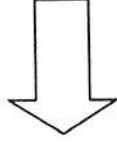

İlgili taşınmazın tapu kaydı, aplikasyon krokisi, yol kotu projesi, müteahhitlik sözleşmesi, şantiye şefi sözleşmesi, uygulama projeleri ve yapı denetim elemanları sözleşmesi talep edilir.

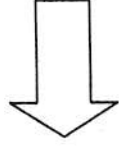

Projelerin kontrolü ve bilgi belge uygunluğu denetlenir.

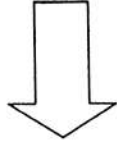

Maks Ruhsat sistemine giriş ve yer teslimi yapılır.

Musevin ÇETKİN